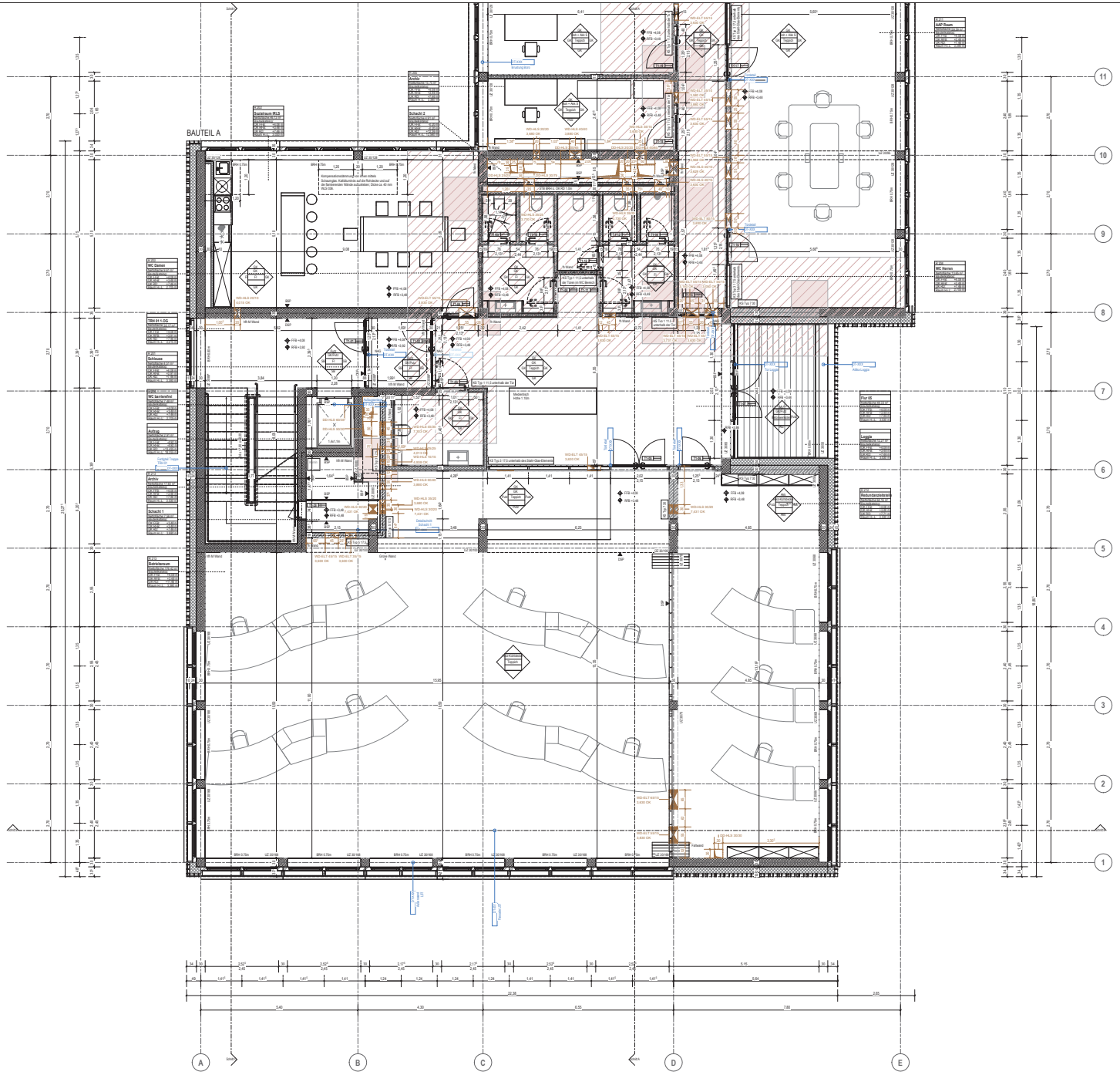

-Alle Maße sind verantwortlich am Bau zu prüfen.
-Türhöhen, Wandhöhen, Brüstungshöhen etc.sind bezogen auf **OK FFB** (auf Seite der Maßangabe)
-Schließen von Wanddurchbrüchen und Vormauerungen von Schächten erfolgt generell erst nach erfolgter Installation und nur auf Anweisung der Fach-/ Bauleitung.
-Angaben zu Einbauteilen, Leerrohren, Rohrdurchführungen, Haltschienen etc. sind den Plänen der jeweiligen Fahrplaner zu entnehmen.
-Türbreiten: Maßangaben= lichte Rohbauöffnungen **Türhöhen ab OKFFB**
Sofern nicht anders vermerkt gilt **ein lichte Türöffnungshöhe 2.05m**
Lichte Durchgangsbreite: - Umfassungszarge, Eckzarge: **Rohbauöffnung minus 100mm**
Rohbauöffnung minus 150mm
- Blockzarge:
- Umfassungszarge, Eckzarge mit brandschutztechnischer Anforderungen (z.B. E-Pfeifer, Brandschutzw.: **Rohbauöffnung minus 130mm**
- Rohr-Rahmen-Elemente: **Rohbauöffnung minus 170mm**
In FLUCHTWEGEN Türdrücker noch zusätzlich abziehen (ca. 80mm). Wenn Tür nur 90° öffnet, Türblattstärke abziehen.
-Lage Kernbohrungen nach Angaben Planung Technikgewerke.
-Weitere Angaben zur Betonqualität sh. Schalplanung

BAUTEILE

- Stahlbeton Wand
- Stahlbeton (Sichtbeton) Wand
- Leichtbauwand
- Mauerwerk
- Vermörtelung
- Monolitfugband

ANGABEN ZUM BRANDSCHUTZ

- Brandschutzwand

tb Wand = feuerbeständige Wand
tb Wand = feuerhemmende Wand
hlb Wand = hochfeuerhemmende Wand
hlb W Wand = hochfeuerhemmende Wand auch hier zus. mech. Beanspruchung

ANGABEN ZU AUSSPARUNGEN

- Deckendurchbruch
- Deckenaussparung
- Wanddurchbruch
- Wanddurchbruch
- Wanddurchbruch
- Wandaussitz
- Fundamentaussparung ab Old. MFB
- Fundamentdurchbruch
- Wanddurchbruch
- Deckendurchbruch

PLANVERWEISE

- Trennnummer (siehe Tür/Grid)
- Raumtemplat

Nr.
Name
Bodenbelag
Wandbelag
Deckenbelag
Sockelbelag
Fläche
Umfang
Raumhöhe

DETAIL-/PLANVERWEISE

- 07.XXX

ANGABEN ZU OBERFLÄCHEN

FI Fliesen
Akk Akustik
GK Gipskarton
Alu Aluminium Paneel
SB Sichtbeton
HWP Holzwerkstoffplatte
Rich + Akk S Richtecke mit Akustik Segel

Wand
Decke
Boden
Sockel
Fläche
Umfang
Raumhöhe

Änderungswolke — Hinweiswolke

ANGABEN ZU FLÄCHEN

- Schnittebenezone (Bodenebene)
- Schnittebenezone (Deckenebene), Bewehrung auf 30cm verdichtet)
- Schnittebenezone (Deckenebene), Bewehrung auf 15cm verdichtet)

ANGABEN ZU KS-MAUERWERKSWÄNDEN

Typ	Beplatt	Rohdichteklasse RDK	Brandschutzklasse (ggfs?)
1	Innenwand: KS 11,5cm	1,8	El 30
2	Innenwand: KS 11,5cm	2,0	El 30
3	Innenwand: KS 17,5cm	1,8	El 30
4	Innenwand: KS 17,5cm	2,0	El 30 El90
5	Innenwand: KS 17,5cm	2,2	El 30
6	Außenwand: KS 24cm	2,0	
7	Außen/ Innenwand: KS 30cm	2,0	El 30

ZEICHNENERKLÄRUNG

- DK Deckenkante
- BK Bodenkante
- OK Oberkante
- UK Unterkante
- VK Vorderkante
- IK Innenkante
- AK Außenkante
- +0,00 Rohbau-Kote Schnitt
- +0,00 Ausbau-Kote Schnitt
- UKRD Unterkante Rohdecke
- AD Abgehängte Decke
- RD Rohdecke
- AH Aufbauhöhe
- DS Dicht schließend
- RS Rauchdicht schließend
- NAG Notausgang
- FW Fluchtweg/tür
- BR Brüstung
- BRH Brüstungshöhe über FFB
- WH Wandhöhe über FFB
- BE Bodenestrich
- DA Dachestrich
- UZH Unterzugshöhe
- UZ Unterzug über FFB
- ST Stütz über FFB
- BSP Bodenspirung
- DSP Deckenspirung
- S Sockel
- RA Rauchabzugsanlage
- NÖ Nachströmöffnung
- LÜ Lüftungsflügel
- NA Not Dachentauf
- SA Spaier am Dachaufbau
- FFB +/-0,00 Ausbau-Kote OKFFB
- EFB +/-0,00 Ausbau-Kote OKFFB
- Eingangs/Einfahrtstür

Nr.	Datum	Änderung	Bearbeiter
06	19.09.2025	Festlegung Rohbau mit SuD- WP2	VR
05	23.07.2025	Festlegung Rohbau mit SuD	VR
04	28.05.2025	Festlegung Rohbau ohne SuD- WP1	VR
02	03.04.2025	Festlegung Rohbau ohne SuD- WP1	VR
01	12.03.2025	Änderung 1	VR
00	27.09.2024	Planerstellung	JC

Ausführungsplanung

Deutsches Rotes Kreuz
DRK-Kreisverband Aalen e.V.

N

Bauteil A

DRK Kreisverband Aalen e.V.
Schützenweg 2/1
73430 Aalen
-

Projekt: **Neubau Integrierte Regionalleitstelle Ostwürttemberg**

Planungsstufe: **Ausführungsplanung**

+440,35m ü NN =+/-0,00

Maßstab: 1 : 50

Plansbezeichnung: **Grundriss OG1- Bauteil A**

Papierformat: A0

Planstand Ausschreibung

Planlänge: | Planstatus: | Plan bearbeitet:
Maßstab:

Planlänge: | Planstatus: | Plan bearbeitet:
Maßstab:

130 x 130 x 1,38 m²